

CERTIFICADO DE GARANTIA

A **DECIBEL**® garante este equipamento por 12 (doze) meses a contar da emissão da Nota Fiscal. Esta garantia assegura ao adquirente a correção dos eventuais defeitos de fabricação, desde que sejam constatadas falhas em condições normais de uso do equipamento. Não estão cobertas nesta garantia: carcaças e outras partes do produto que venham apresentar danos provocados por acidente, agentes da natureza, se utilizado em desacordo com o manual de instruções, se estiver ligado a sistema de alimentação imprópria, ou ainda, apresente sinais de ter sido violado, ajustado ou consertado por pessoa não credenciada pela **DECIBEL**®.

Modelo: _____.

Nº de Série: _____.

Nº do Pedido de Compra: _____.

Nº da Nota Fiscal: _____.

Visite o nosso site: www.decibel.com.br E-mail: decibel@decibel.com.br
Rua 18 de Fevereiro, 366-Chácara Mafalda- São Paulo- SP- CEP: 03373-075.
Fone: (0xx11) 2916-6722 (tronco chave)

DECIBEL®
Indústria e Comércio Ltda.

CENTRAL DE ALARME COM MONITORAÇÃO GRÁFICA

D165

DIAGRAMAS DE LIGAÇÕES

www.decibel.com.br

1. DIAGRAMA DE LIGAÇÕES DAS PLACAS **D160**:



Figura 1

Pinagem do cabo RS232 entre PC e D131:

Observação:

A região da placa demarcada no desenho ao lado, não deve ter nenhum contato com as mãos, objetos metálicos ou objetos de baixa isolamento elétrica.

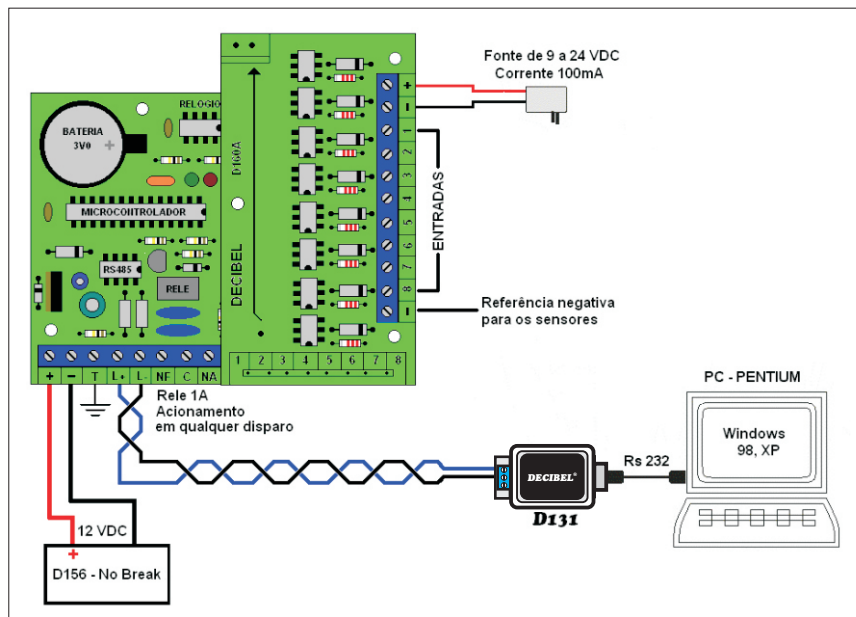
Pois nesta região situa-se o relógio interno que mesmo sem a alimentação externa o mesmo fica funcionando via a bateria.



Figura 2

PC	D131
DB 9 - fêmea	DB 9 - macho
Pinos	Pinos
2	2
3	3
5	5

2. DIAGRAMA DE CONEXÕES PARA SENSORES:

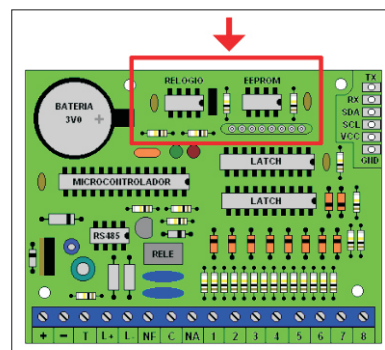

Figura 3

3. DIAGRAMA DE LIGAÇÃO PARA SENSORES D145:

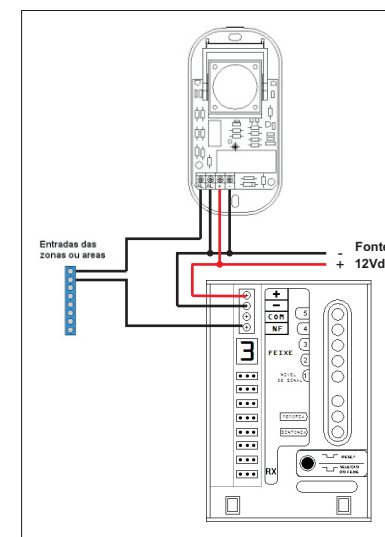
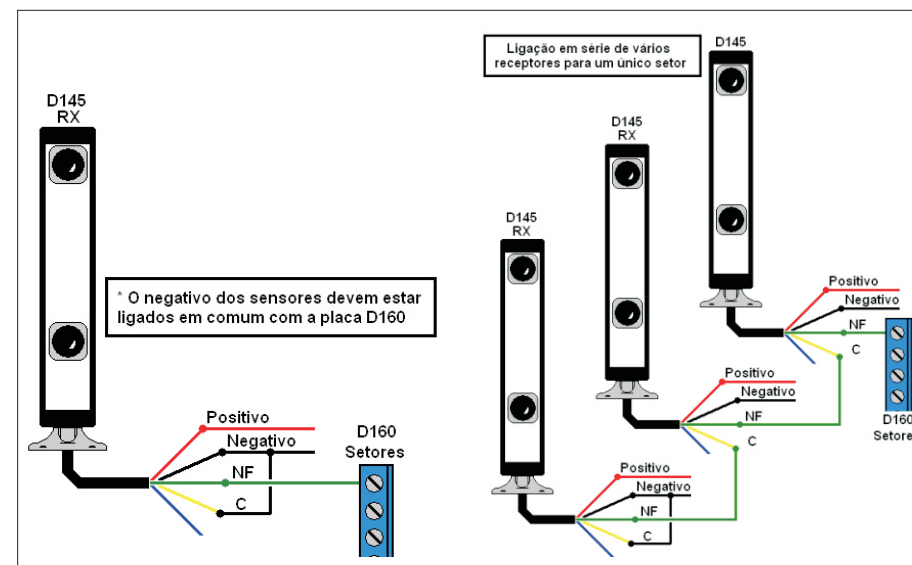

Figura 4